# 9.1.1 OMRÅDETS OVERORDNEDE DISPONERING - PLANCHE 1

**1.Skovrejsning**
Skovrejsningen kickstarter udviklingsplanen som en grøn byggemodning

**2.Terrasseringer**
Terrasseringer skaber naturlige kanter og lommer for de nye baner, der samtidigt samler mennesker i læfyldte zoner

**3.Hjerteloopet**
Hjerteloopet syr det nye udviklingsområde sammen og forbinder de forskellige aktiviteter i området

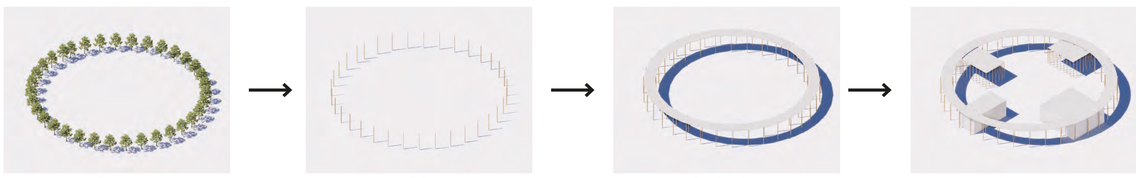


**4.Stammerne**
Søjlen eller stammen står som det rumdannende element i arkitekturen

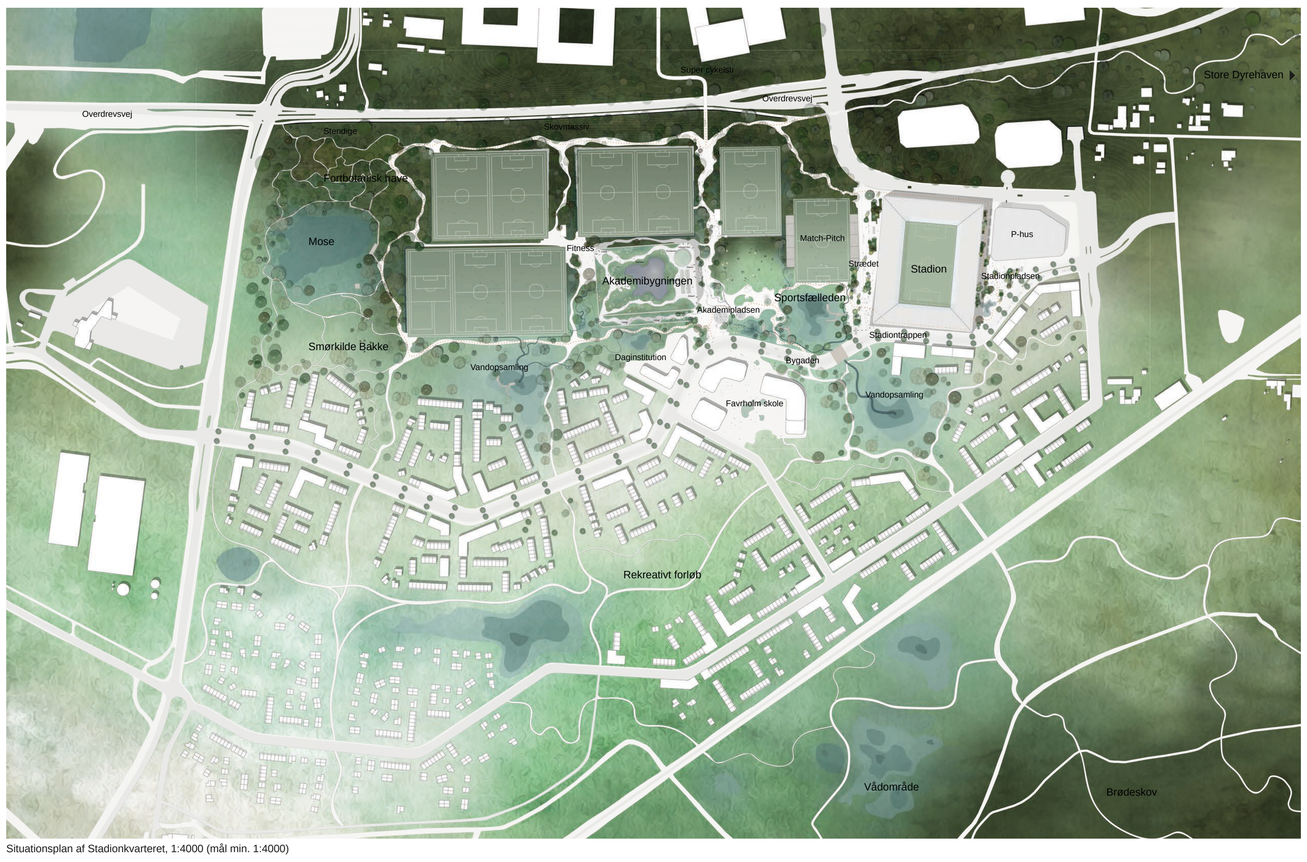


Situationsplan af Stadionkvarteret, 1:4000 (mål min. 1:4000)

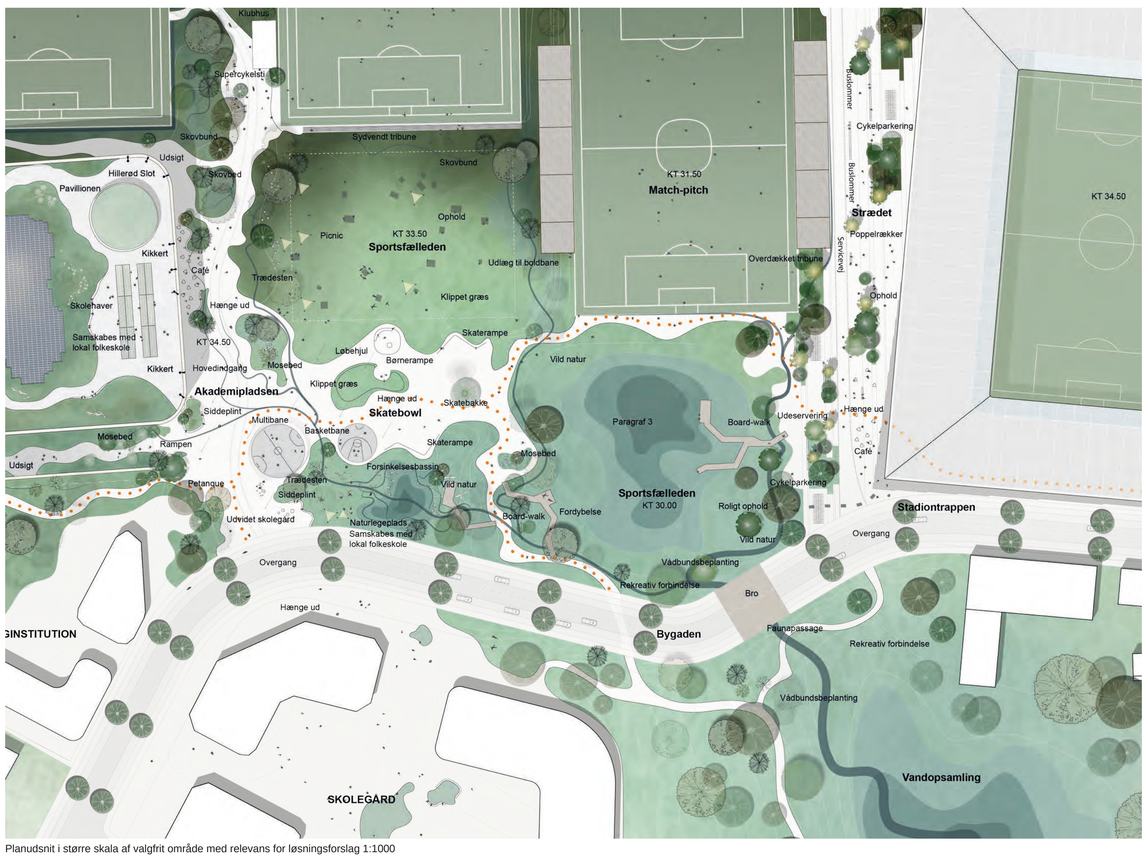


Planudsnit i større skala af valgfrit område med relevans for løsningsforslag 1:1000

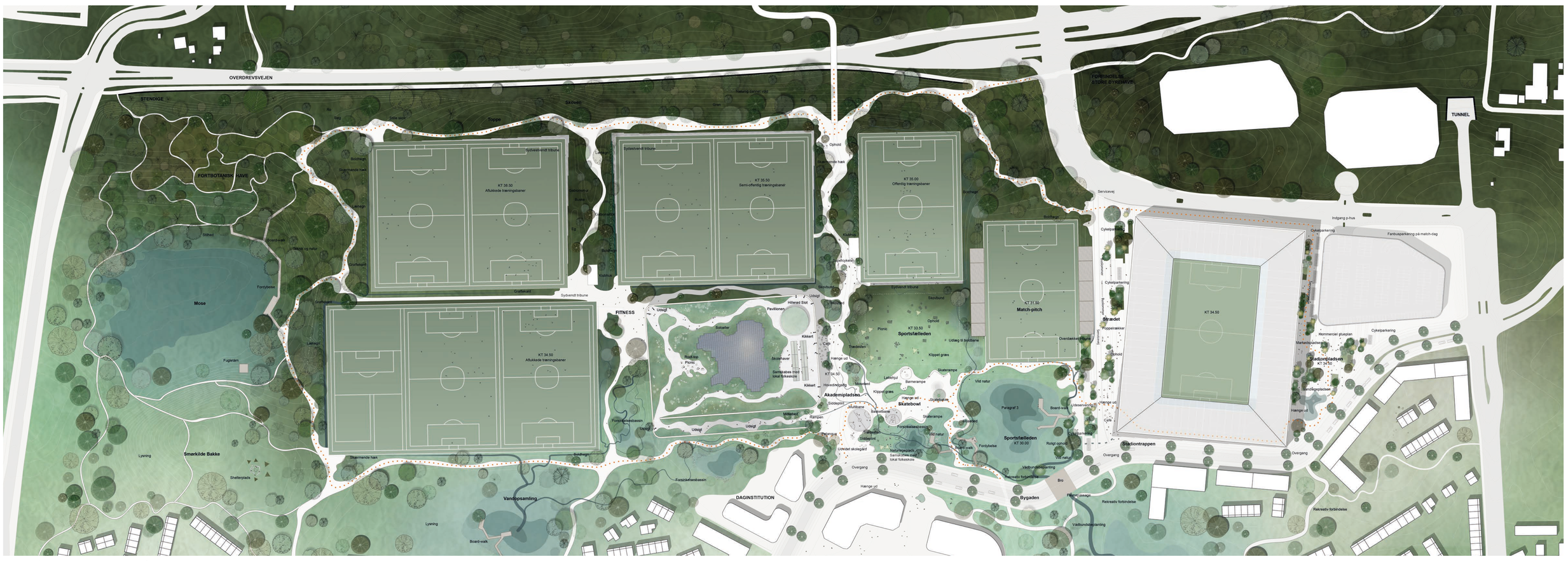


Plan af området for parallelopdraget, 1:1500 (mål min. 1:1500)

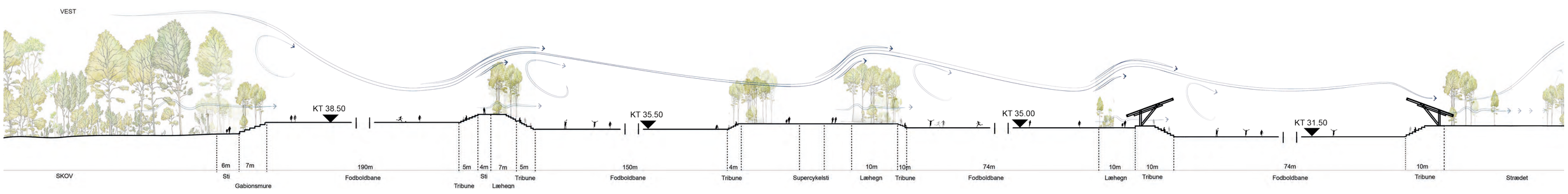


Terrænsnit efter eget valg, mål 1:500 (mål min. 1:500)

# 9.1.2 STADION, STADIONPLADSEN OG P-HUS - PLANCHE 2

Stadionets sydfacade

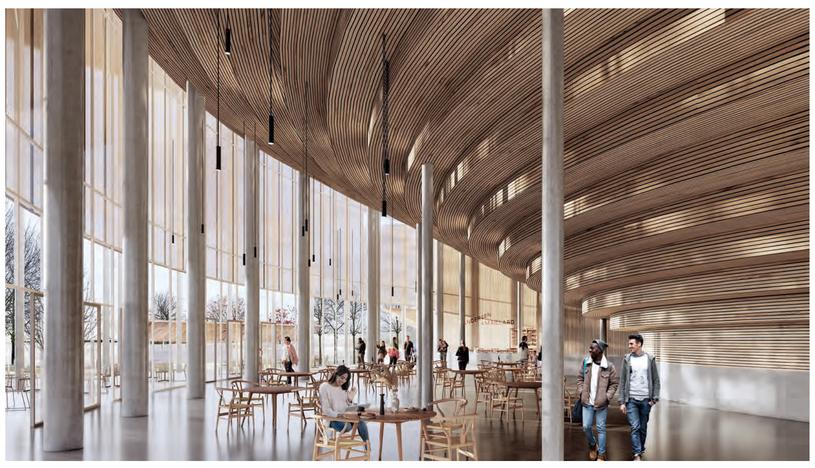

Interiør visualisering fra stadionets sydvestlige hjørne

Interiør visualisering fra Arkaden.

Stadionpladsen (jf.Visualisering1, Bilag J)

1. En skov af søjler under det lette tag

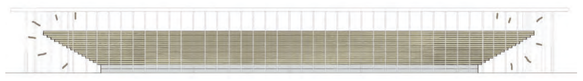

2. Vasen af træ står som Stadions gløende hjerte

3. Markiser som solafskærmning og overdækning

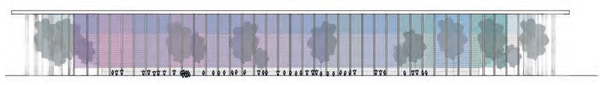

4. Markiser som scenografi

## Koncept

Stadionets arkitektur er enkel, men ekspressiv og består konceptuelt af tre hovedkomponenter: En skov af spinkle søjler, et stort men let tag og en træbeklædt "vase" med tribuner til tilskuere. Udtrykket nuanceres yderligere med et lag af hvide gardiner, der giver solafskærming, stoflighed og mulighed for at projisere farver, lyskunst eller lignende op på stadionets facader og markant ændre dets fremtoning.

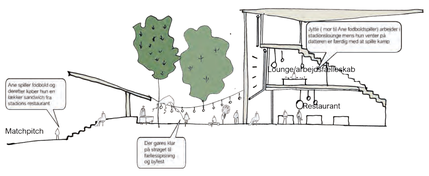


## Byrum og kantzone

For at skabe størst mulig synergi med Strædet, Match Pitch og resten af Akademiets baneanlæg samles stadionets primære bifunktioner på den vestlige langside. På første og anden sal etableres der loungeområder med udsigt til både stadionbanen og akademiet. Loungeområderne indrettes, så de i hverdagen kan bruges som et attraktivt og fleksibelt kontormiljø, hvor beboere i området og forældre til akademiets spillere kan få en kop kaffe og arbejde fra deres laptops, mens de venter på, at træningen er færdig.

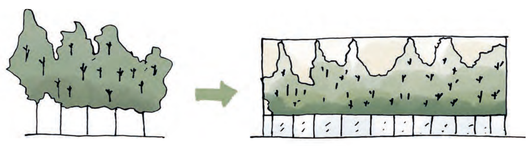

## Koncept P-hus

Parkeringshuset kan rumme op til 700 p-pladser og opføres i træ og begrønnes på facaderne. Stueetagen udnyttes til dagligvarebutik, butiksarkade og nærpakering, mens p-husets tagflade kan bruges til udendørs fitness og andre sportsativiteter. Udendørs aktivitetstrapper parekeringshusets tagflade på det urbane loop rundt i området.

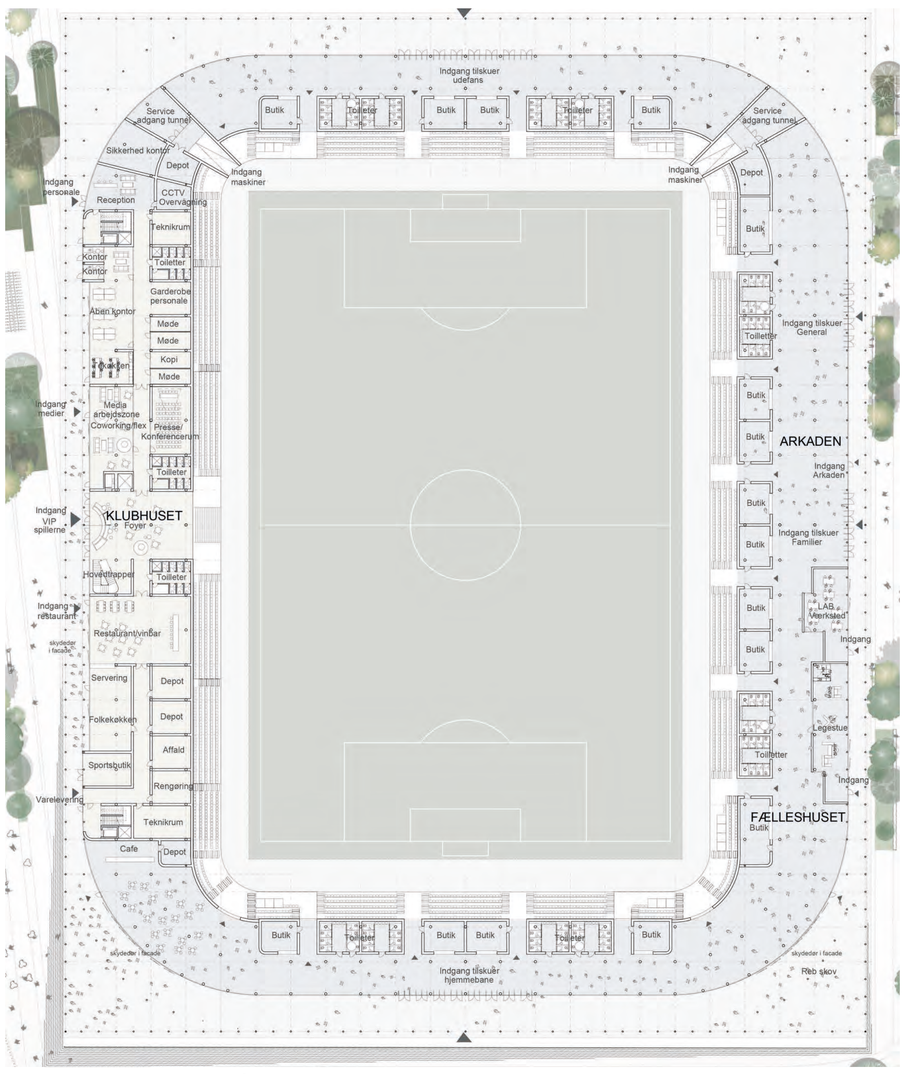


Planudsnit af stadion i terræn/stueetagen, mål 1:500

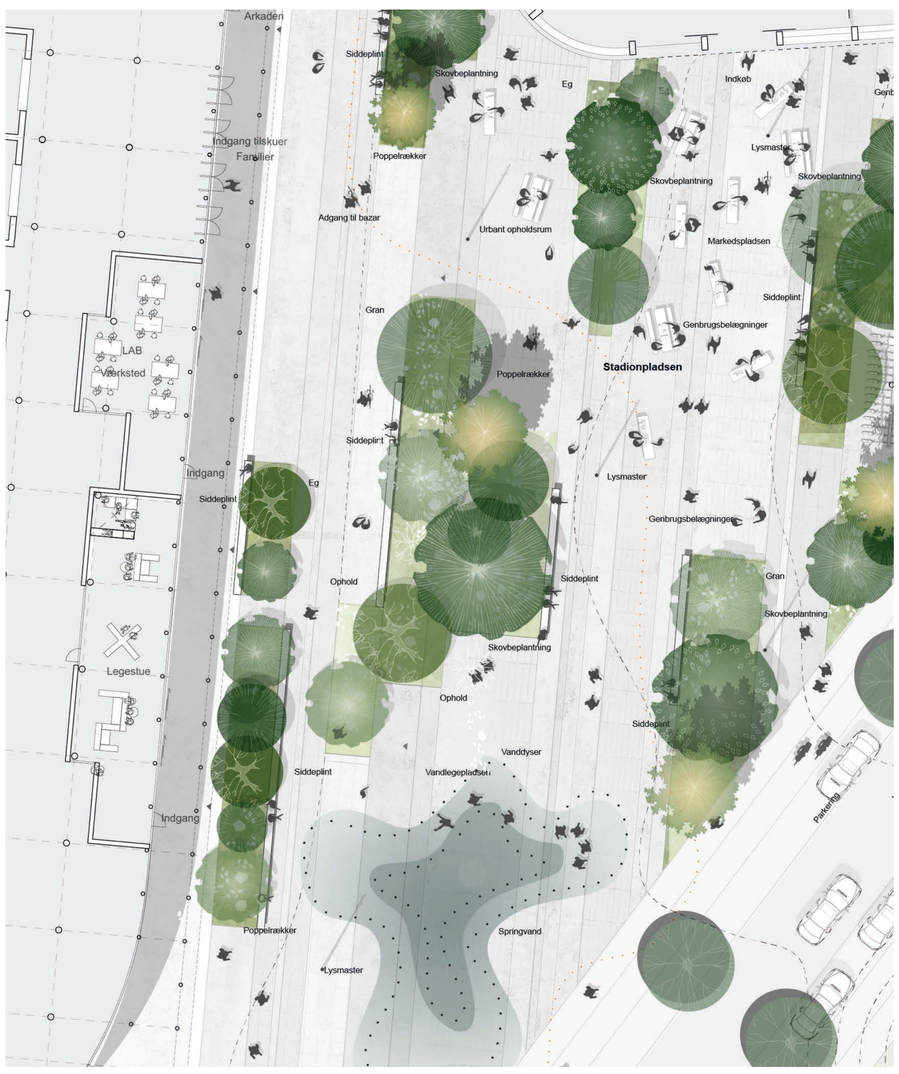


Planudsnit i større skala af valgfrit område med relevans for løsningsforslag 1:200

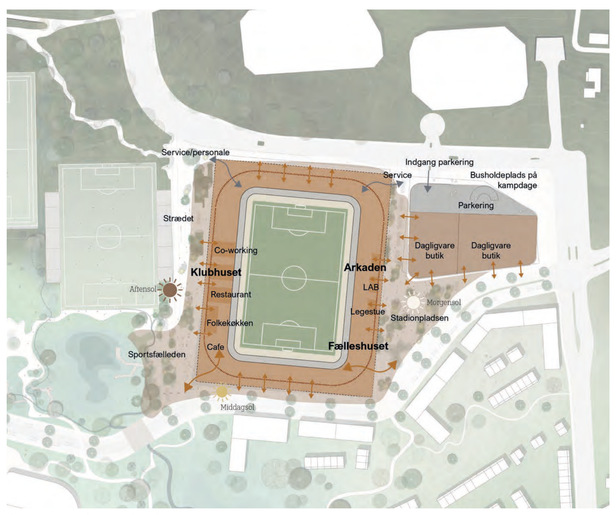


Plandiagram af stadions integration med nærområdet, hverdag 1:1500

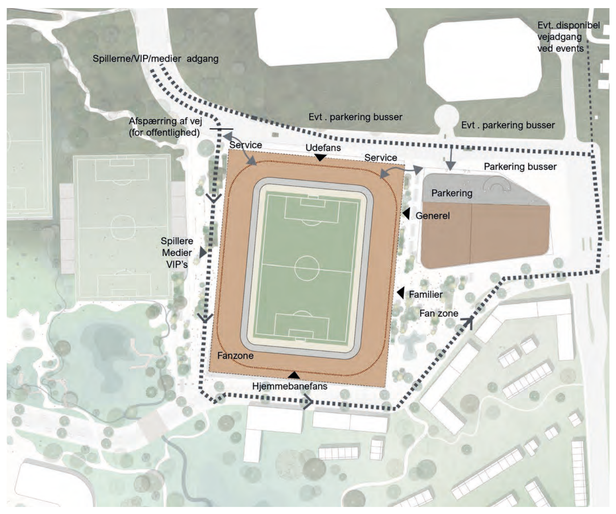


Plandiagram af stadions integration med nærområdet, matchdag 1:1500

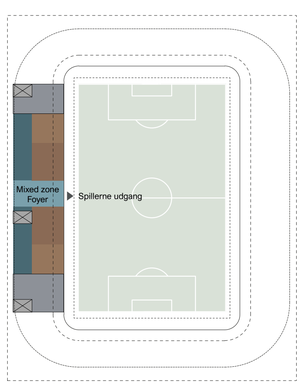


Depoter, teknik, toilleter
Medicinrum, antidopping, vaskeri m.m
Omklædning spiller
Omklædning dommer,klub

Plandiagram- Kælderplan

Depoter, teknik, toilleter
Offentlige funktioner( restaurant, konference, legestue m.m)
Administration
Butikker

Plandiagram - Stueetagen

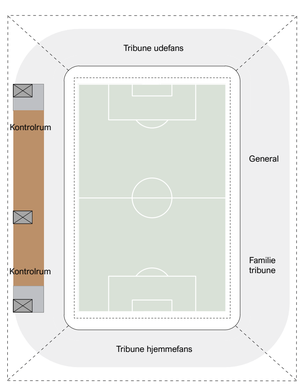


Depoter, teknik, toilleter
Lounge

Plandiagram- 1.sal

Udsnit Øst- Legestue

Udsnit Vest- Fællesspisning/ arbejdsfællesskab

Udsnit Syd- Match dag

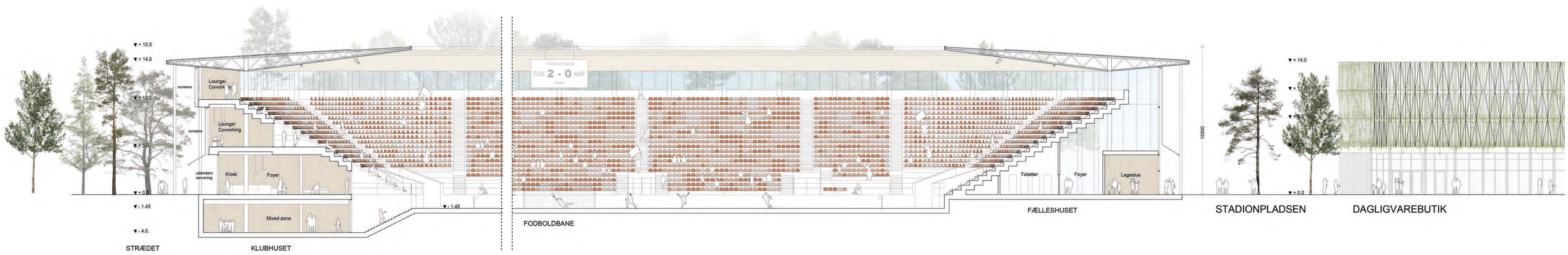


Snit 1:200

# 9.1.3 SPORTSFÆLLED OG MATCH PITCH - PLANCHE 3

Sportsfælleden (jf.Visualisering 2, Bilag J)

Strædet mellem Match-pitch og stadion

Stadion mod Sportsfælleden og Bygaden

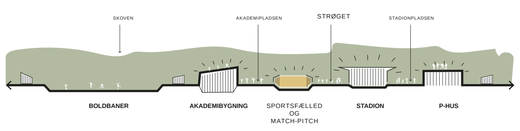


**Sportfælleden og Match Pitch**
Match-pitch og Sportsfælleden ligger som central del af Stadionkvarteret mellem Akademibygningen og Stadion. Området er synligt fra Bygaden og disponeres åbent og inviterende med nem adgang både med direkte adgang fra Bygaden og på tværs af sitet via Loopet.

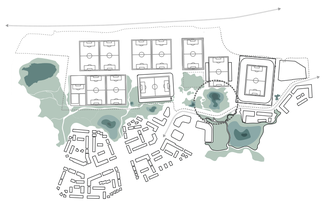

**Sportsfælleden og §3 område**
Vi ser Sportsfælleden som et grønt rekreativt område tæt forbundet med den øvrige fælled syd for sitet.

**Loopet som sammenbindende led**
Loopet kobler sig på sportsfælleden og skaber adgang på tværs mellem de tre primære programmer Fodboldakademi, Match Pitch og Stadion.

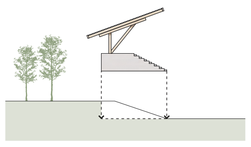

**Match Pitch tribuner**
Match Pitch banen ligger lokalt forsænket i terræn, hvorfor tribunerne med plads til 500 tilskuere på begge sider af banen integreres som naturlig del af landskabet i niveuforskellen.

**Stædet**
Byrummet mellem Sportsfælleden, Match-pitch, og stadion kalder vi strædet. Her skaber vi et levende sted med udadvendte funktioner i stadions stueplan f.eks café, restaurant, kaffebar og bageri, hvor man kan købe proviant og gå en tur eller sætte sig og på tribunerne og se en kamp eller slappe af under de skyggefulde overdækninger.

Planudsnit af Sportsfælled og Match Pitch-området, mål 1:500

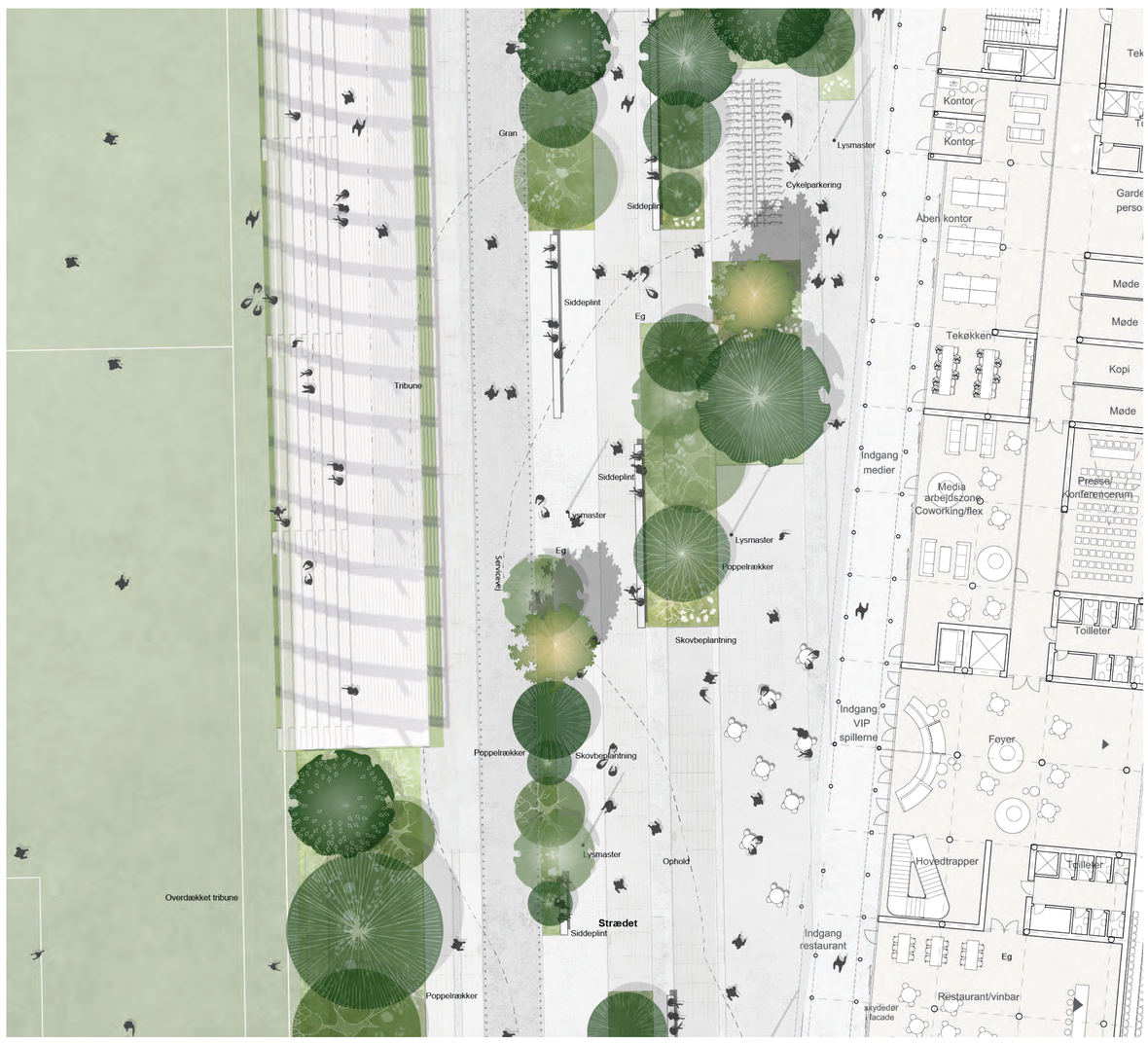


Planudsnit i større skala af valgfrit område og planudsnit af tribunestruktur, 1:200 - Byrum mellem match-pitch og stadion - Strædet

Snit, mål 1:200 - Match Pitch forsænket i terræn med tribuner integreret i terrænforskel - Omklædning under begge tribuner med adgang fra siderne

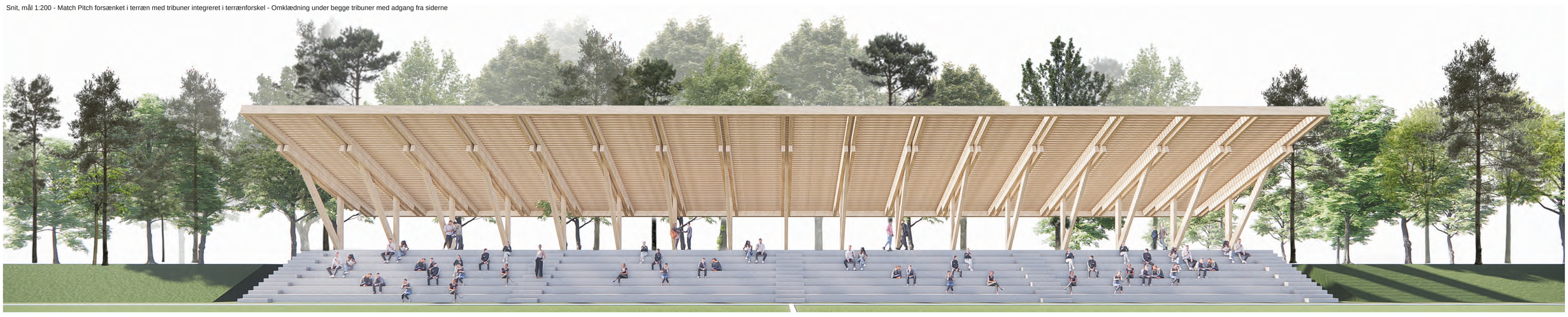

Opstalter visende arkitektonisk udtryk, materialitet og stemning - Match PItch tribune med overdækning i trækonstruktion

# 9.1.4 AKADEMIPLADSEN, AKADEMIET SOM BYRUM OG LANDSKAB MOD VEST - PLANCHE 4

Akademibygningens overdækkede hovedindgang leder direkte til reception, café og indendørs fodboldbane i terræn

Akademibygningen og Akademipladsen (jf.Visualisering 3, Bilag J)

Akademibygningens tag er grønt med udsigtspunkter, picnic og en pavillon med køkkenhave

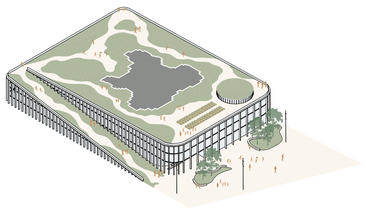

**Koncept**
Akademibygngen er tænkt som et hævet landskab med et stiforløb, forskellige desitnationer og en pavillon med køkkenhave. Den indendørs fodboldbane placeres i terræn med træningscenter i hele facaden rundt om.

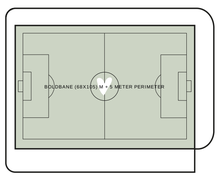


**Indendørs fodboldbane**
Den indendørs fodboldbane placeres som Akademiets hjerte på terræn.

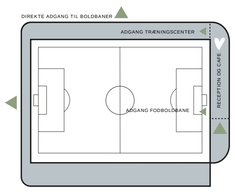


**Træningscenter**
Træningscenter placeres rundt om den indendørs fodboldbane med direkte adgang til landskab mod vest. Café og hovedindgang placeres mod Akademipladsen.

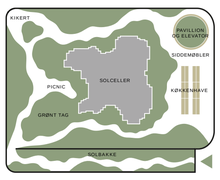


**Akademiet som byrum - tagfladen**
Akademiets tag er en stor grøn flade med et stiforløb og mindre områder for ophold og udsigt. Som destination på det øverste punkt placerer vi en pavillon med køkkenhave, som man f.eks kender det fra Østergro i København. Her kan man samles, spise, nyde hinandens selskab med udsigt over hele Favrholm Stadionkvarter.

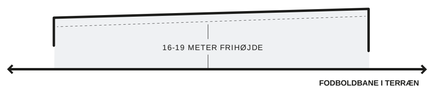


**Fodboldbane i terræn og frihøjde over**
Den indendørs fodboldbane placeres i terræn med direkte adgang fra Akdemipladsen. Frihøjden over den indendørs fodboldbane er i henhold til programmet 16-19 meter.

**Facadeprincip**
Facadetakt og materialitet er i tæt dialog med skoven og pladsens høje løvtræer. Vi arbejder med relationen mellem stammen og søjlen som rumdannende elementer.

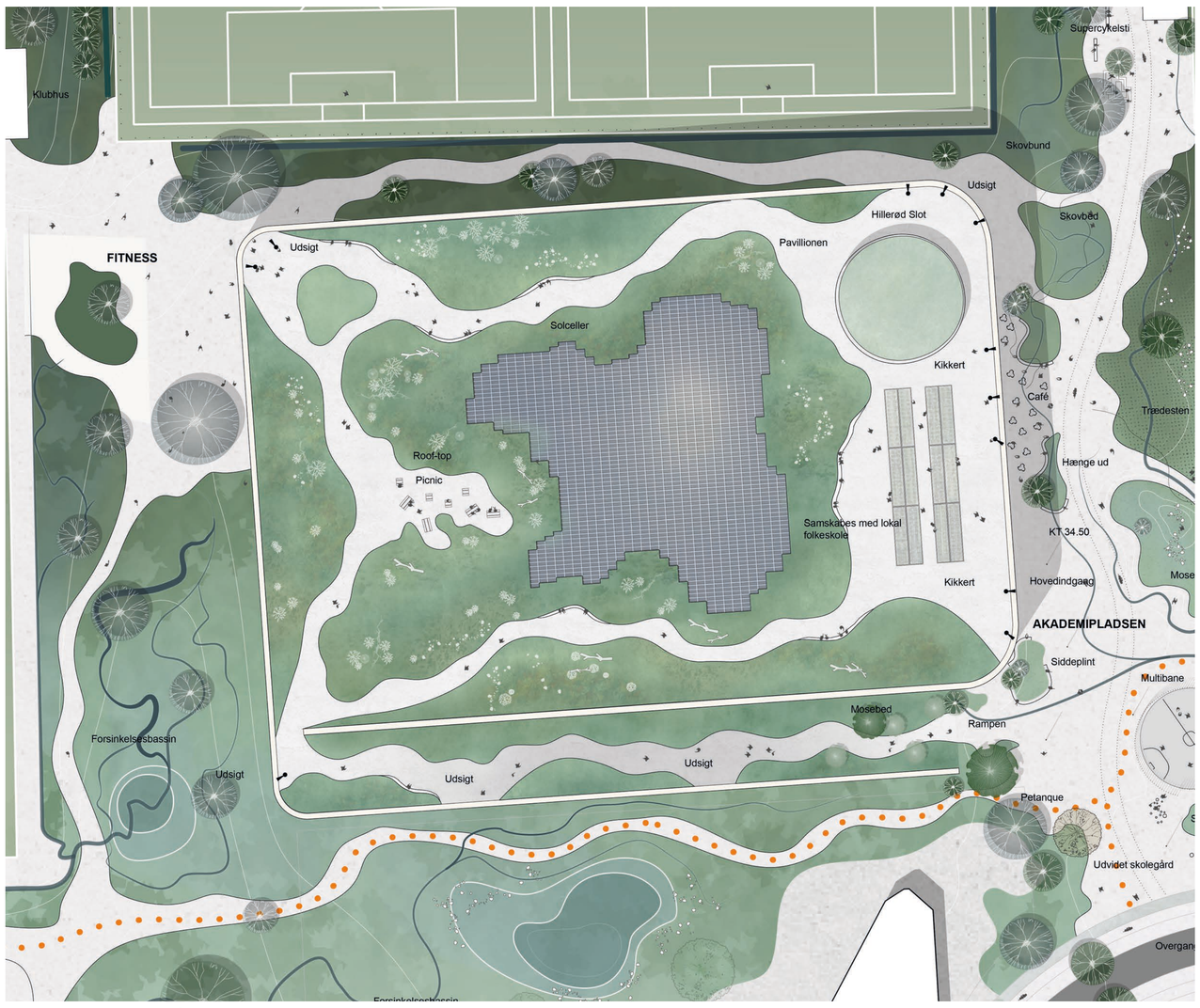


Planudsnit af Akademitag og -plads, mål 1:500

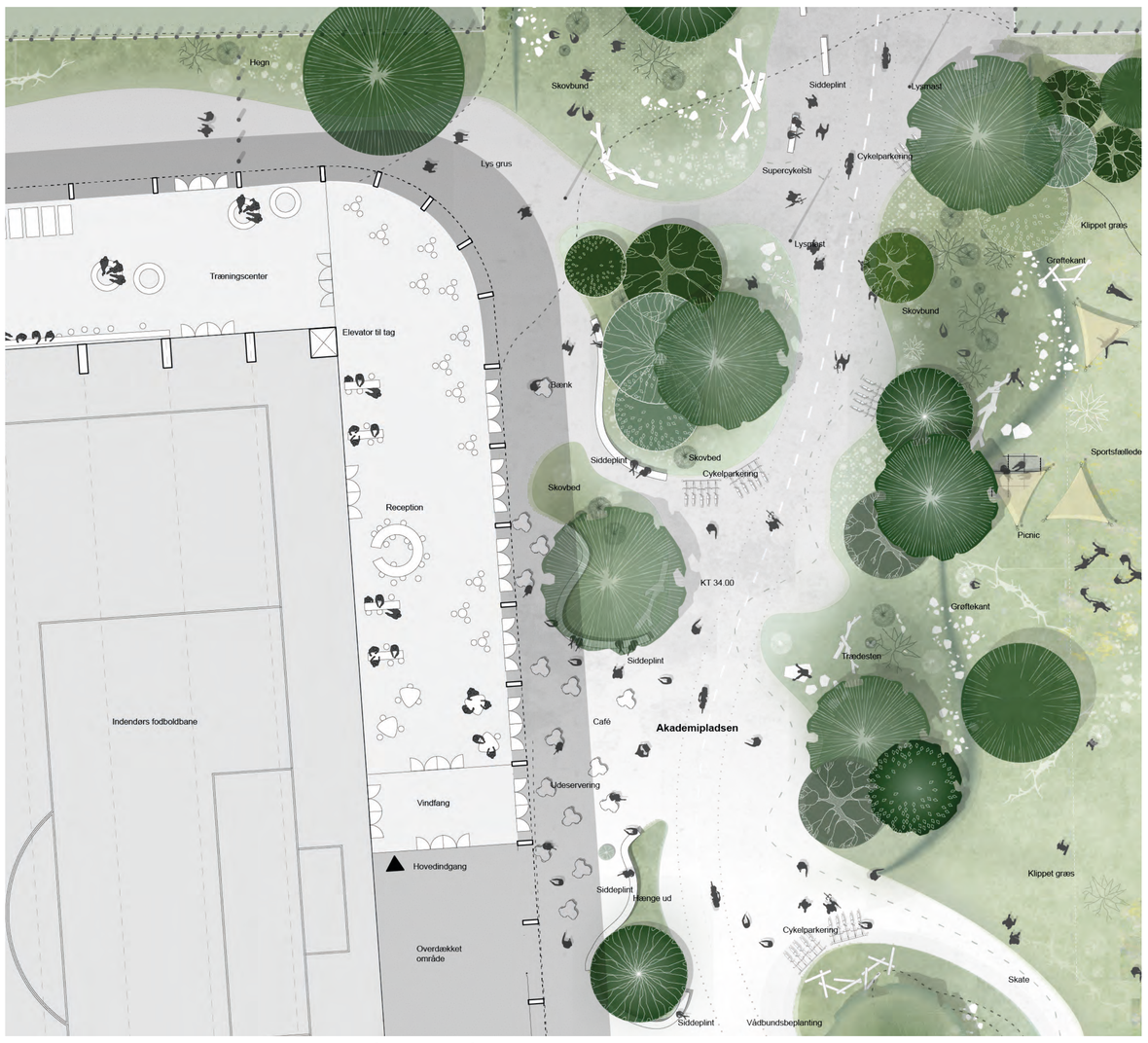


Hovedindgang med direkte adgang til fodboldbane, café og udendørs servering på Akademipladsen mål 1:200

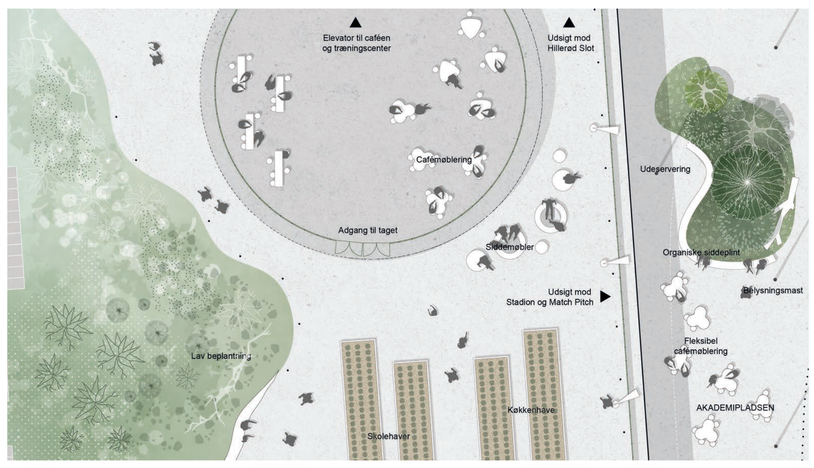


Pavillon og køkkenhave - mål 1:200

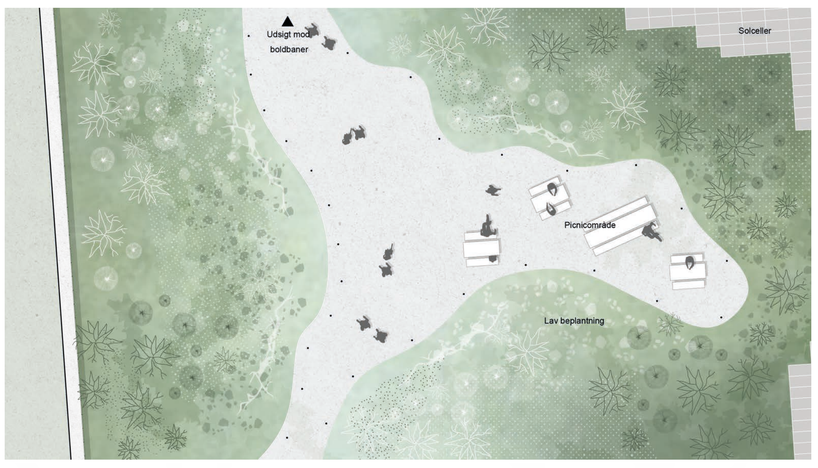


Picnic på taget - mål 1:200

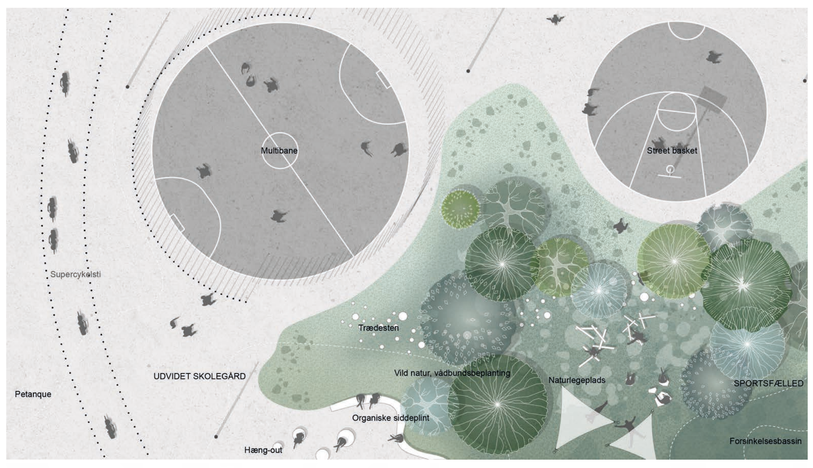


Aktiviteter på Akademipladsen og Sportsfælleden - mål 1:200

Snit, mål 1:200 - Den indendørs fodboldbane ligger i terræn med direkte adgang fra Akademipladsen - Træningscenteret ligger placeret rundt om og har i alle rum dagslys og direkte adgang til Landskab mod vest